

經濟部協助企業經營資金協處措施

因應最近經濟情勢協助企業處理票信作業流程

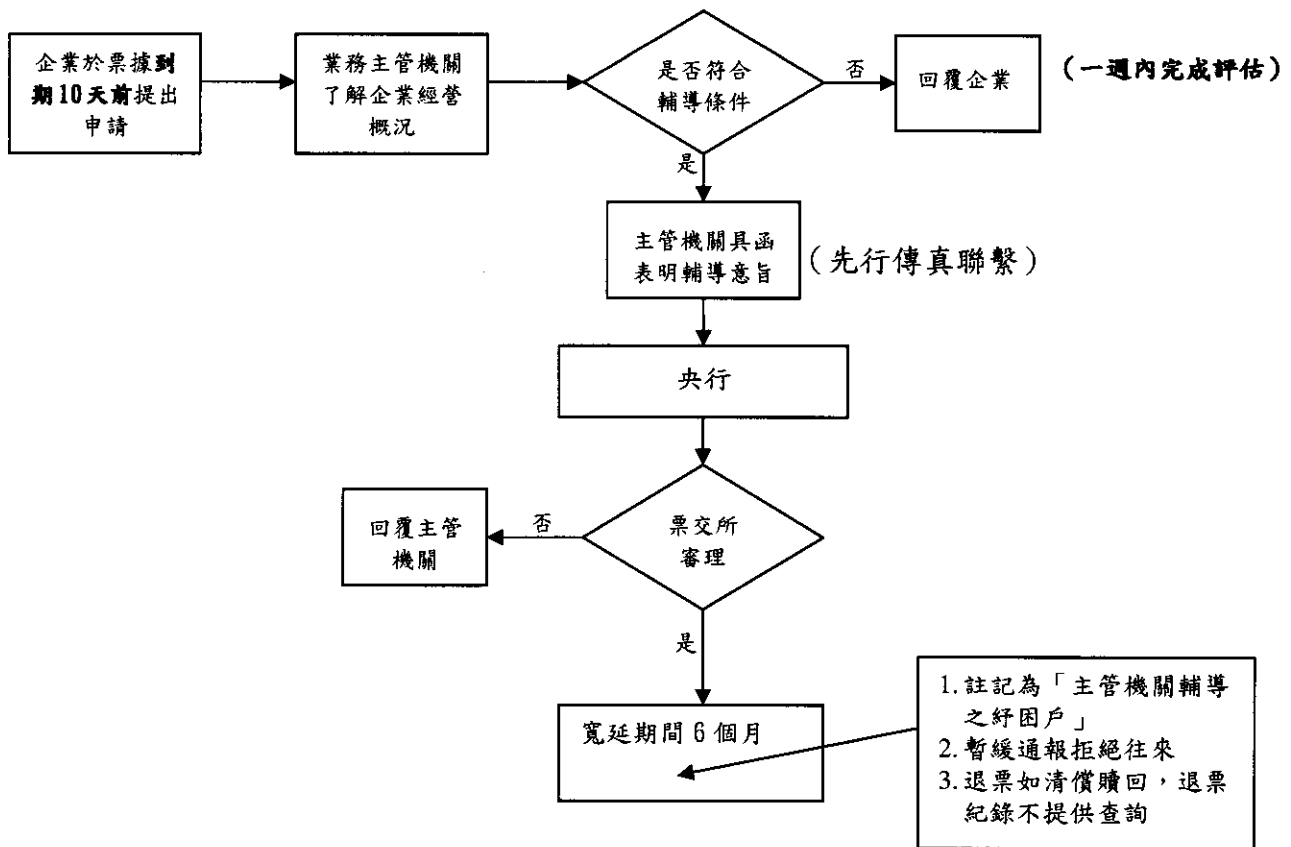

經濟部總窗口：中小企業處馬上解決問題中心 0800-056-476

蔡主任宜兼、蕭怡臻小姐、吳桂霞小姐 02-23680816#247、347、348

工業局：經濟部產業輔導中心 0800-000-257

黃經理子彥、林喬英小姐 2754-1255#3511、3512

貿易局：高麗美小姐、吳奉珍小姐 02-2397-7349、23977359

商業司：張科長展鏡、陳專員月英 02-2321-2200#751、764

經濟部協助企業經營資金協處措施

協助企業辦理銀行債權債務協調機制作業流程

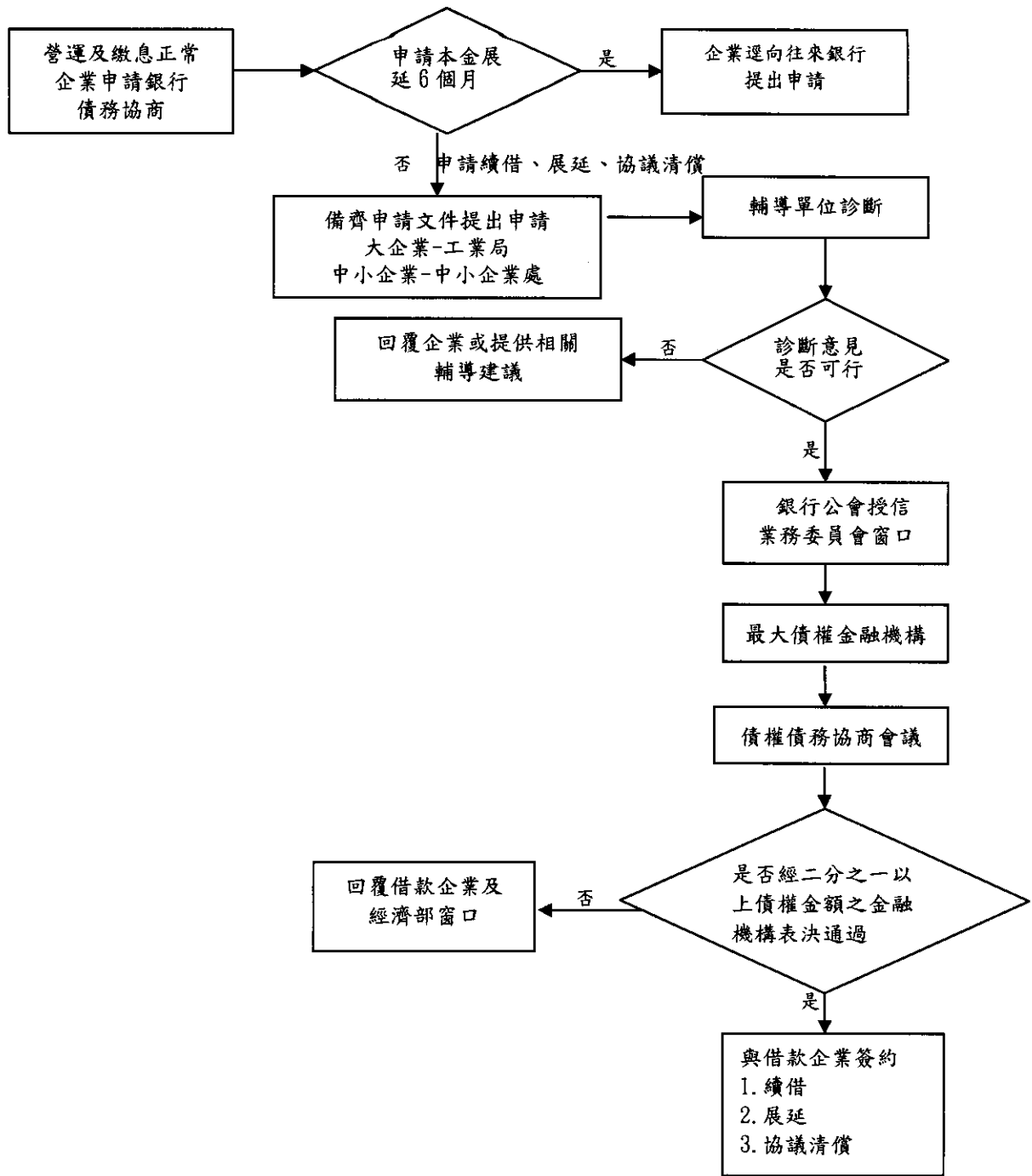

經濟部總窗口：中小企業處馬上解決問題中心 0800-056-476

蔡主任宜兼、蕭怡臻小姐、吳桂霞小姐 02-23680816#247、347、348

工業局：經濟部產業輔導中心 0800-000-257

黃經理子彥、林喬英小姐 2754-1255#3511、3512

貿易局：高麗美小姐、吳奉珍小姐 02-2397-7349、23977359

商業司：張科長展鏡、陳專員月英 02-2321-2200#751、764

銀行公會：溫組長國恩、黎組長慧玲 02-8596-2229#2328、2309

经济部工业局

协助企业经营资金服务申请表

一、基本数据

档案编号: _____

企业名称				负责人	姓名		性别	<input type="checkbox"/> 男 <input type="checkbox"/> 女	
企业地址	<input type="checkbox"/> <input type="checkbox"/> <input type="checkbox"/>				身份证字号				
工厂地址	<input type="checkbox"/> <input type="checkbox"/> <input type="checkbox"/>				电话				
营利事业统一编号					传真				
企业成立日期	年	月	日		手机				
实收资本额	万元	员工人数	人	债信	企业	<input type="checkbox"/> 正常 <input type="checkbox"/> 其它			
					负责人/配偶	<input type="checkbox"/> 正常 <input type="checkbox"/> 其它			
行业别/主要产品 (服务)项目				票信	企业	<input type="checkbox"/> 正常 <input type="checkbox"/> 其它			
					负责人/配偶	<input type="checkbox"/> 正常 <input type="checkbox"/> 其它			

二、申请服务

- (一) 宽延退票处理(请提供票据明细表、企业登记复印件、最近3年财务报表复印件)
- (二) 债权债务协处(请提供营运暨偿债计划书、企业登记复印件、最近3年财务报表复印件及近1年营业税申报书复印件)

三、本表填妥后，请检附相关资料

传真:02-2325-3027 或寄送至经济部工业局

地址:台北市大安区信义路三段41-3号1楼(经济部产业辅导中心)

电话:0800-000257

四、注意事项

- (一) 申请案件诊断报告皆列为机密文件，不会对外公开
- (二) 申请人同意辅导执行单位查询本企业及个人所有银行账户之票据信用及授信往来情形

申请厂商:

负责人: _____ (请盖企业大小章)

日期: 97 年 月 日

经济部中小企业处 协助企业经营资金服务申请表

二、基本数据

档案编号: _____

企业名称				负责人	姓名		性别	<input type="checkbox"/> 男 <input type="checkbox"/> 女	
企业地址	<input type="checkbox"/> <input type="checkbox"/> <input type="checkbox"/>				身份证字号				
工厂地址	<input type="checkbox"/> <input type="checkbox"/> <input type="checkbox"/>				电话				
营利事业统一编号					传真				
企业成立日期	年	月	日		手机				
实收资本额	万元	员工人数	人	债信	企业	<input type="checkbox"/> 正常 <input type="checkbox"/> 其它			
					负责人/配偶	<input type="checkbox"/> 正常 <input type="checkbox"/> 其它			
行业别/主要产品 (服务)项目				票信	企业	<input type="checkbox"/> 正常 <input type="checkbox"/> 其它			
					负责人/配偶	<input type="checkbox"/> 正常 <input type="checkbox"/> 其它			
最大债权金融机构									

二、申请服务

- (一) 宽延退票处理(请提供票据明细表、企业登记复印件、最近3年财务报表复印件及近1年营业税申报书复印件)
- (二) 债权债务协处(请提供营运暨偿债计划书、企业登记复印件、最近3年财务报表复印件及近1年营业税申报书复印件)

三、本表填妥后, 请检附相关资料

传真: 02-2367-1134 或寄送至经济部中小企业处财务融通组马上解决问题中心
地址: 106 台北市大安区罗斯福路二段 95 号 3 楼
电话: 0800-056-476 或 02-23680816#347、348、339

四、注意事项

- (一) 申请案件诊断报告皆列为机密文件, 不会对外公开
- (二) 申请人同意辅导执行单位查询本企业及个人所有银行账户之票据信用及授信往来情形

申请厂商:

负责人: _____ (请盖企业大小章)

日期: 97 年 月 日