YOU MUST KNOW

熊好的國際拓展金礦 一定要把握!

Moda T. Bear 熊好_臺灣時尚黑熊的故事 – Formosa 臺灣 藝術創新品牌 全球概念 國際視野策略
<台北天母與台北姐妹市韓國大邱市的美麗關係> 臺灣韓國全球的龐大商機切入點 大邱市 Daegu

2019韓國大邱國際機械產業展 商機無限，限額飯店+翻譯優惠，即將額滿 趕緊把握機會!

除了臺灣業者，其他地區 Asia, Asean, Middle East, Italy, Germany, Austria(中國除外)的廠商有興趣者，也可以與我們接洽。

一個您務必參與的美麗大邱前進韓國與國際市場機會

1、大邱市位居韓國重要工業位置
2、友善大邱側攻策略贏得韓國
3、友善大邱跳板與國際市場合作
4、友善大邱優惠臺灣夥伴飯店+翻譯(限額)
5、發掘大邱市與韓國及全球合作關係資源(演講、 論壇、 洽談會...等)

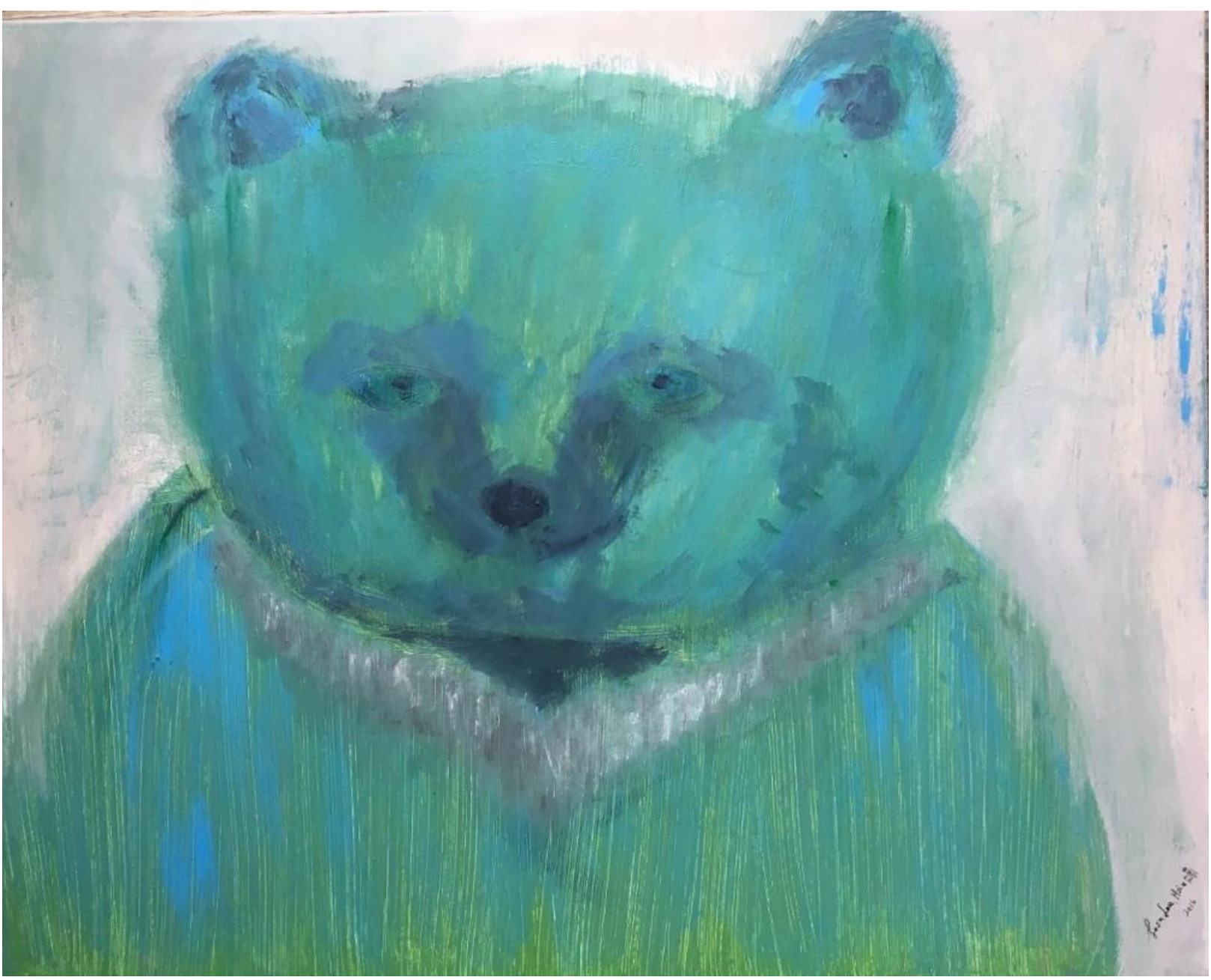

利沙企業有限公司做為**韓國大邱會展中心EXCO 合作夥伴**

2019 Daegu Machinery Expo(11/5-8, 2019)(三合一展)

韓國大邱國際機械產業展(第20屆大邱國際自動化機械展/第14屆國際零部件素材產業展/第8屆大邱國際機器人產業展)的台灣代理合作夥伴，基於長期積極推動台灣在全球藝術創新及品牌創新目標，2013年&2017年起受韓國第三大都市大邱市EXCO會展中心主辦單位所託也特別將優惠條件限量提供給台灣業者及本公司推薦的國家地區相關產者，期待讓台灣及有關地區業者有更多機會在海外曝光創造與韓國市場合作商機，熱烈歡迎努力耕耘台灣相關業者共襄盛舉，一起呈現台灣優質創新國際文化共同贏得韓國市場。

韓國國民所得平均每人**GDP US$27,903(2015年12月)**，韓國人口**50,741,426**人**(2017年4月)**，大邱市是韓國第三大都市也是台北市姊妹市，**2002**年世界杯足球總決賽在大邱市，目前人口約**250**萬。

友善大邱市位居工業重要位置，韓國市場佈局策略拓展脈絡，商機無限!!

側攻策略前進韓國大贏家，更是本公司總經理李繡珠先前受邀在台北市進出口公會的韓國市場實戰經驗分享心得，期許與業者先進一起交流用美麗創新實力及智慧贏得友誼來經營並成功贏得韓國市場。

韓國大邱會展中心EXCO 合作夥伴臺灣代理 協贊 韓新日報(首爾) HAN SHIN NEWS(Seoul)

利沙企業有限公司 Lisa Everfashion Corp. (Since1987)

藝術創新暨品牌創新發展中心 Art and Brand Innovation Development Center

Web: lisaever.taiwantrade.com.tw Email: faithlovelisa@gmail.com Tel: (+886) 2- 2875 6185

ADD: 5F, No. 63, Tianmu West Rd., Taipei, Taiwan, R.O.C. 台北市士林區天母西路63號5樓 請洽Please Contact Ms. Lisa Lee 李繡珠

www.damex.co.kr
www.partsshow.co.kr
www.robex.or.kr

"Key to success"

Daegu Machinery Expo 2019

2019韓國大邱國際機械產業展

2019. 11. 5(周二) ▸ **8**(周五) · **4**日 · exco (KOREA)

The 20th Daegu Automatic Machinery Expo
第20屆 大邱國際自動化機器展

The 14th Materials, Parts & Components Exhibition
第14屆 國際零部件素材產業展

The 8th Daegu Robot Expo
第8屆 大邱國際機器人產業展

2019韓國大邱國際機械產業展

期　　間　2019. 11. 5(周二) ~ 8(周五) / 4日
地　　點　EXCO　(DAEGU/ KOREA)
參觀規模　21,000名(國外買家330名)

1 | Overview 概要

第20屆 大邱國際自動化機器展(DAMEX 2019)

The20th Daegu Automatic Machinery Expo

參展規模　170家　550展位
主辦單位　大邱廣域市
承辦單位　exco, DGMC 大邱慶北機械協同組合, 韓國綜合技術, kotra
後　　援　大邱慶北地方中小企業庁、大邱科技園、慶北科技園、大邱機械零部件研究院
大邱慶北金型工業協同組合，大邱機械工具商協同組合，大邱城西產業団地管理公団

第14屆國際零部件素材產業展 (Parts & Materials show 2019)

The14th Materials, Parts&Components Exhibition

參展規模　125家 200展位
主辦單位　大邱廣域市, 慶尚北道
承辦單位　exco, kotra

第8屆大邱國際機器人產業展(ROBEX 2019)

The 8th Daegu Robot Expo

參展規模　80家 200展位
主辦單位　大邱廣域市
承辦單位　exco, kotra
後　　援　韓國機器人產業振興院, 大邱慶北機器人企業振興協會

臺灣合作夥伴 Taiwan Agent: 利沙企業有限公司 (Lisa Everfashion Corp. _Art & Brand Innovation Development Center)

展覽諮詢請洽：李繡珠(Lisa Lee) Tel:(+886)-2-2875-6185 Fax: (+886)-2-2875-6187 Email: faithlovelisa@gmail.com

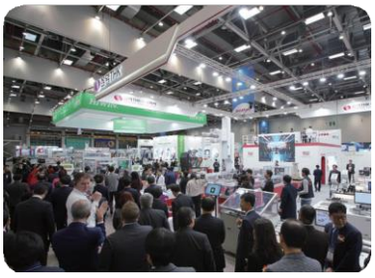
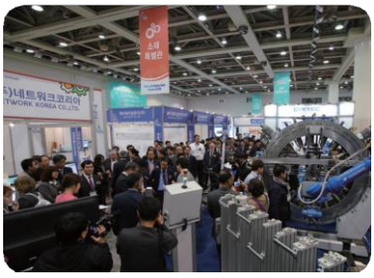

2 | Exhibits Field & Profile
展覽項目

第20屆 大邱國際自動化機器展 (DAMEX 2019)

FA Components | Machine Tool | Precision Measurement Ins truments · Inspection Device
Tool Metal working Machine | Logistics Systems · Packaging | Machine Mold · Welding | Smart Factory

第14屆 國際零部件素材產業展 (Parts & Materials show 2019)

General Machinery Components | Automobile Components | Electrical Components Electron Components
Metal Materials | Ceramic Materials | Chemical Materials | 3D Printing | Aviation Parts

第8屆 大邱國際機器人產業展(ROBEX 2019)

Home Automation robot | Service robot | Entertainment robot
Education robot | Robot Components | Industrial robot

3 | Application Guidelines
參展指南

▶參展费用

區分	獨立展位 (9㎡:3m×3m)	組裝展位 (9㎡:3m×3m)	特裝展位 (9㎡:3m×3m)
展位費用	2400USD	2700USD	2900USD
	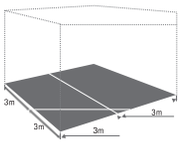 RAW - SPACE	SHELL - STAND	PREMIUM BOOTH

※VAT 免除

■參展費的優惠指南

區分	第1次早期申請 2019年6月28日爲止	第2次早期申請 2019年8月30日爲止
折扣	20%	10%

※參展申請截止日期：2019年9月30日

▶參展商的優惠

■給參展商提供住宿 (5天/包括早餐)
■展覽之間, 提供翻譯

▶1:1出口商談會

■給買家的優惠
-提供住宿（1間房／3天2夜)
-提供翻譯（商談會之間）

4 Review

2018韓國大邱國際機械產業展的結果

期　　間　2018. 11. 14(周三) ~ 17(周六) / 4日
參展規模　16個國家 364家 900展位/18,287 ㎡

區分	總計		韓國		國外	
	參展商數	展位數	參展商數	展位數	參展商數	展位數
DAMEX	166	535	137	395	29	140
Parts & show	122	188	121	186	1	2
ROBEX	76	177	48	148	28	29

參觀人數
-23個國家 20,113人（國外買家311人）

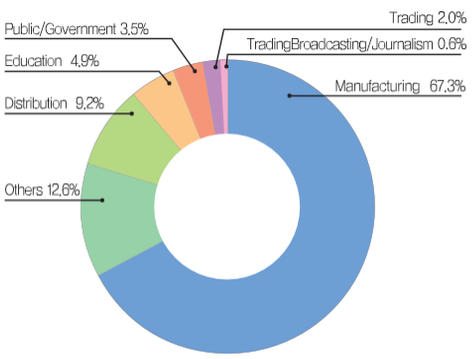

Visitor trend by business category

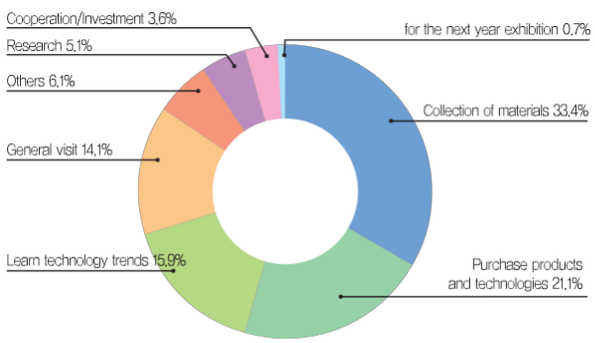

Visit motivation

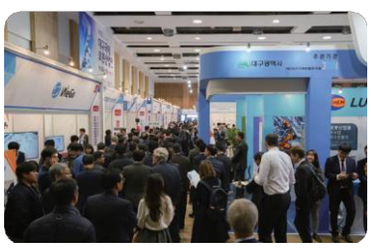

TAIWAN AGENT & PARTNER OF DAEGU EXHIBITION CENTETR(EXCO) 韓國大邱會展中心臺灣代理合作夥伴

協贊　韓新日報(首爾) HAN SHIN NEWS(Seoul)

利沙企業有限公司(Since1987)
藝術創新暨品牌創新發展中心
Lisa Everfashion Corp.

Tel: (+886) 2-2875 6185/Email: faithlovelisa@gmail.com

Add: 5F, No. 63, Tianmu West Rd., Taipei, Taiwan, R.O.C